

EVENTO ECM 4029/215963/2018
ISTITUTO PER L'ITALIA MERIDIONALE E LA SICILIA

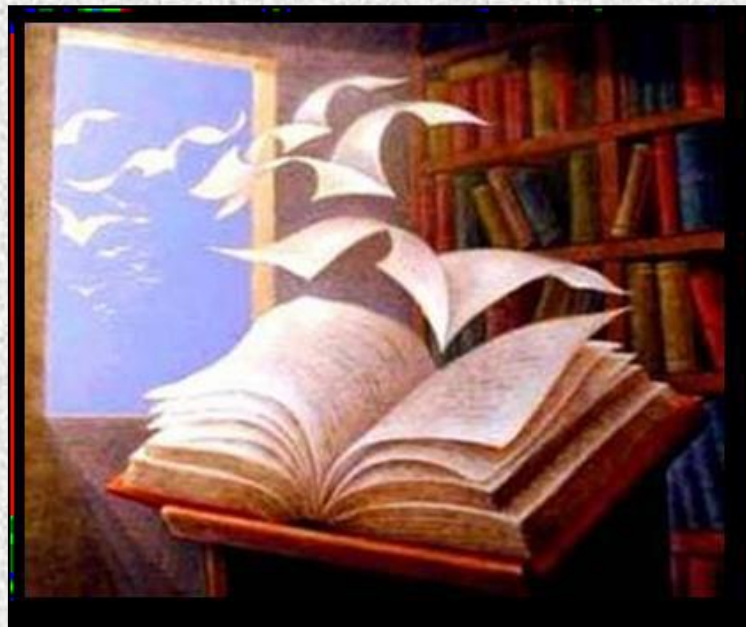

SEMINARI DI PSICOLOGIA DEL PROFONDO
CATANIA, 10 FEBBRAIO- 24 NOVEMBRE 2018

Sabato 10 febbraio 2018

La misericordia dello psicoterapeuta

Ore 09,00: Presentazione Maria Rosalia Novembre

Ore 09,30: S. E. R. Mons. Corrado Loreface

Ore 10,30: Lavoro in piccoli gruppi sul tema (Novembre/Nicolosi)

Ore 13,00: Dibattito in plenaria

Ore 14,00: Conclusioni

Sabato 24 febbraio 2018

Editing

Ore 09,00: Presentazione Caterina Vezzoli

Ore 09,30: Katerine Olivetti

Ore 10,30: Lavoro in piccoli gruppi sul tema (Vezzoli/La Rosa)

Ore 13,00: Dibattito in plenaria

Ore 14,00: Conclusioni

Sabato 3 Marzo 2018

Dammi lo straniero

Ore 09,00: Presentazione Francesco La Rosa

Ore 09,30: Marco Garzonio, Davide Camarrone, Daniele La Barbera

Ore 10,30: Lavoro in piccoli gruppi sul tema (Picone/Mondo)

Ore 13,00: Dibattito in plenaria

Ore 14,00: Conclusioni

Sabato 10 Marzo 2018

L'incontro con il sacro oggi: dalla nostalgia alla sua irruzione

Ore 09,00: Presentazione Maurizio Nicolosi

Ore 09,30: L. Benvegna, R. Puglisi, F. C. Scategni

Ore 10,30: Lavoro in piccoli gruppi sul tema (Nicolosi/Picone)

Ore 13,00: Dibattito in plenaria

Ore 14,00: Conclusioni

Sabato 21 aprile 2018

Le maternità nella stanza di analisi. L'etica dell'analista

Ore 09,00: Presentazione Francesca Picone

Ore 09,30: Bianca Gallerano

Ore 10,30: Lavoro in piccoli gruppi sul tema (Paterno/Ancona)

Ore 13,00: Dibattito in plenaria

Ore 14,00: Conclusioni

L'evento è stato accreditato in ECM con 50 crediti per medici e psicologi, infermieri e logopedisti. E' riservato a 50 partecipanti.

E' possibile iscriversi inviando e-mail a info@cipameridionale.it o telefonando al 3921583534. Costo euro 80,00

La quota può essere pagata prima dell'inizio dell'evento direttamente al Segretario o al Tesoriere o tramite bonifico intestato a CIPA, presso BANCA NUOVA CATANIA: IBAN: IT57B0513216906859570367524

Sabato 19 maggio 2018

Dall'archetipo della grande madre all'identità sessuale: un caso clinico

Ore 09,00: Presentazione Caterina Vezzoli

Ore 09,30: Brigitte Allain Dupre

Ore 10,30: Lavoro in piccoli gruppi sul tema (Vezzoli/Ingrassia)

Ore 13,00: Dibattito in plenaria

Ore 14,00: Conclusioni

Sabato 15 settembre 2018

Dakini: una prospettiva junghiana sull'incontro con il lato oscuro della notte

Ore 09,00: Presentazione Riccardo Mondo

Ore 09,30: Riccardo Bernardini

Ore 10,30: Lavoro in piccoli gruppi sul tema (Mondo/Magno)

Ore 13,00: Dibattito in plenaria

Ore 14,00: Conclusioni

Sabato 29 settembre 2018

L'incontro con la funzione inferiore

Ore 09,00: Presentazione Riccardo Mondo

Ore 09,30: F. De Luca Comandini, B. Mercurio

Ore 10,30: Lavoro in piccoli gruppi sul tema (Mondo/Ingrassia)

Ore 13,00: Dibattito in plenaria

Ore 14,00: Conclusioni

Sabato 20 ottobre 2018

Invisibili alterità: malattie e complessi culturali tra psicologia analitica e medicina

Ore 09,00: Presentazione Francesca Picone

Ore 09,30: Antonella Adorisio

Ore 10,30: Lavoro in piccoli gruppi sul tema (Picone/Ancona)

Ore 13,00: Dibattito in plenaria

Ore 14,00: Conclusioni

Sabato 10 novembre 2018

Il bambino, l'Altro e l'analista nella stanza di terapia

Ore 09,00: Presentazione Rosa Rita Ingrassia

Ore 09,30: Magda Di Renzo

Ore 10,30: Lavoro in piccoli gruppi sul tema (Ingrassia/Vezzoli)

Ore 13,00: Dibattito in plenaria

Ore 14,00: Conclusioni

Sabato 24 novembre 2018

Zurigo 1975/84 – confronto diagnostico tra Rorschach e Jung

Ore 09,00: Presentazione Francesca Picone

Ore 09,30: Fulvio Marchese, Concetta Taglieri, Rita La Cascia

Ore 10,30: Lavoro in piccoli gruppi sul tema (Picone/Ancona)

Ore 13,00: Dibattito in plenaria

Ore 14,00: Conclusioni

Ore 15,00: Verifica apprendimento