



L'associazione Antheia in  
collaborazione con il Cipa Istituto per  
l'Italia Meridionale e per la Sicilia  
presenta il convegno



*Il mito di Mètis*  
*Rappresentazione dell'ambiguità del reale e*  
*reinterpretazione della modernità*

**SABATO**  
**28 NOVEMBRE**  
**2020**  
**ORE 9 - 13**

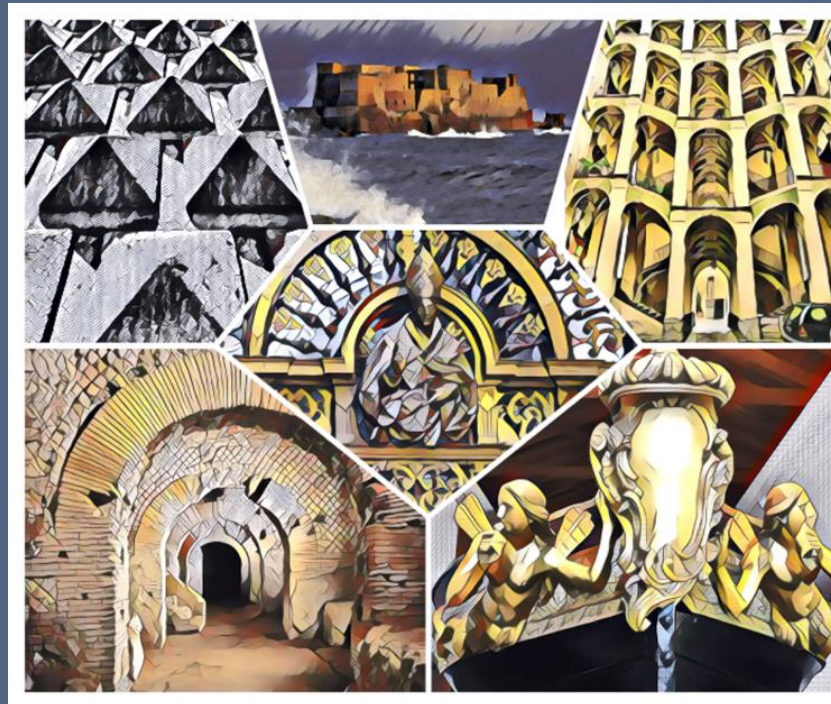

**EVENTO ONLINE**  
**Prenotazione obbligatoria**  
[info@cipameridionale.it](mailto:info@cipameridionale.it)  
[cipa.meridionale@yahoo.it](mailto:cipa.meridionale@yahoo.it)  
**Per info**  
**328 5397375**

# IL MITO DI METIS

## l'ambiguità del reale e la reinterpretazione del reale

Ore 08,30 - 09,00 Collegamenti-registrazione

Ore 09,00 Saluti – Cinzia Caputo Maurizio Nicolosi

Ore 09,10 – 09,20 Introduzione – Anna Maria Riontino

Ore 09,20 – 09,30 Roberta Meomartini – *Cosimo Fanzago, un bergamasco a Napoli, tracce di contaminazione*

Chair: Lia Novembre Salvina Artale

Ore 9,30 – 09,45 Carlo Melodia – *La sapienza del mare profondo: da Mètis ad Atena, fino ad Odisseo*

Ore 9,45 – 10,00 Giusi Porzio – *Mètis dalla perfidia alla resilienza*

Ore 10,00 – 10,15 Antonella Russo – *Zeus inghiotte Mètis, da lei così è posseduto*

Ore 10,15 – 10,30 Luigi Turinese – *«La Mètis ed il pensiero cinese: spunti comparativi»*

Ore 10,30 – 10,45 Marisa D'Arrigo – *Meticciano: corpo e affetti*

Ore 10,45 – 11,00 Augusto Nucciotti – *L'Alchimia come metafora della contaminazione*

Ore 11,00 Intervallo

Ore 11,15 – 12,15 Tavola Rotonda - Introduce Cinzia Caputo

*Il mito di Mètis: l'ambiguità del reale tra polarizzazione e integrazione*

Intervengono: Livia Di Stefano, Rosa Ingrassia, Saro Puglisi, Marina Rossano

Ore 12,00 Conclusioni – Federica Minaci

Ore 12,300 – 13,00 Dibattito